

SERVIZI APPLICATIVI IN OTTICA CLOUD E SERVIZI DI DEMAND E  
PMO PER LE PUBBLICHE AMMINISTRAZIONI CENTRALI  
SAC 2 – LOTTO 1 – ID 2483

## **MINISTERO DEL LAVORO E DELLE POLITICHE SOCIALI**

**DIREZIONE GENERALE DELL'INNOVAZIONE TECNOLOGICA,  
DELLE RISORSE STRUMENTALI E DELLA COMUNICAZIONE**

**Applicativo dedicato alle Richieste  
di contributo ETS – Reti  
Associative Nazionali**



# AGENDA

**1** **INTRODUZIONE**

---

**2** **GESTIONE “*RICHIESTE CONTRIBUTO ETS*”**

---

La presente iniziativa riguarda la realizzazione di un applicativo dedicato alla **presentazione delle istanze di contributo ex art.76 del d.lgs. 117/2017** (acquisto di autoveicoli, autoveicoli per attività sanitarie, beni strumentali e beni donati a strutture sanitarie pubbliche) da parte degli Enti del Terzo Settore (**ETS**) e delle **ONLUS** e la successiva **consultazione** e **gestione** da parte del Ministero e dei referenti delle **Reti Associative Nazionali**. L'iniziativa si inquadra nel perimetro del quadro normativo del **Codice dell'Amministrazione Digitale (CAD)**, che regola l'adozione e l'utilizzo delle tecnologie digitali nell'ambito delle Pubbliche Amministrazioni italiane.

### Principali vantaggi del CAD

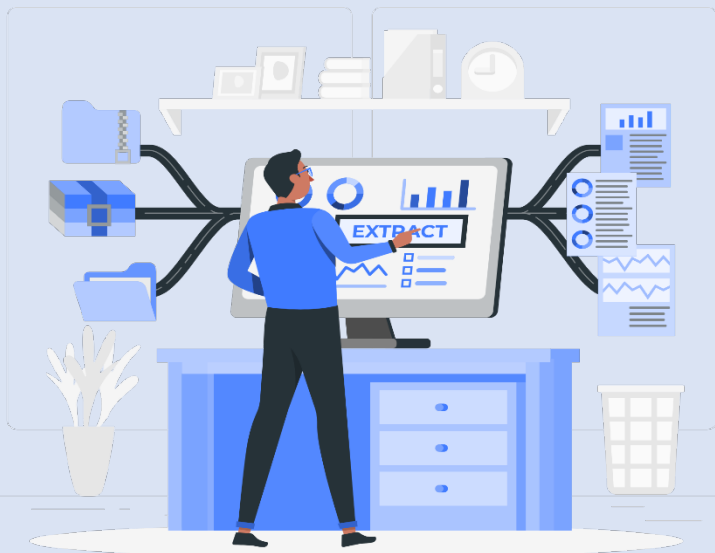

#### Efficienza amministrativa

Semplificare le procedure amministrative della PA, riducendo i tempi di gestione e snellendo i processi burocratici. L'adozione di strumenti digitali consente **una maggiore automazione e ottimizzazione delle attività**.



#### Trasparenza e accessibilità

Rendere le informazioni **più facilmente accessibili ai cittadini**, garantendo una maggiore trasparenza nelle attività delle Amministrazioni e facilitando l'accesso ai servizi per tutti i cittadini, inclusi quelli con esigenze speciali, e imprese.



#### Innovazione e qualità dei servizi

Incoraggiare l'adozione di **soluzioni innovative** per **migliorare la qualità dei servizi** offerti dalle PA. L'introduzione di **tecnologie digitali all'avanguardia** consente di offrire servizi più efficienti, personalizzati e orientati alle esigenze dei cittadini e delle imprese.



#### Semplificazione e digitalizzazione processi

Creare **identità digitali sicure** e implementare **procedure di onboarding digitali** per i cittadini e le imprese che interagiscono con le PA.

# Introduzione

## Roadmap e scadenze procedurali

Di seguito vengono evidenziate le **scadenze** per ogni step del procedimento di presentazione e istruttoria delle **istanze di contributo ex art.76 del d.lgs. 117/2017** (acquisto di autoblunze, autoveicoli per attività sanitarie, beni strumentali e beni donati a strutture sanitarie pubbliche) inviate da **Enti del Terzo Settore (ETS)** e **ONLUS**, nonché la scadenza relativa alla presentazione del resoconto dell'istruttoria da parte delle **Reti Associative Nazionali**.

### INVIO DOMANDA DI CONTRIBUTO E ALLEGATI

ENTI / ENTI ASSOCIATI ALLE RETI NAZIONALI

 ENTRO IL  
31 GENNAIO 2025

### INVIO RESOCONTO ISTRUTTORIA AL MINISTERO DEL LAVORO

RETI ASSOCIATIVE NAZIONALI

 ENTRO IL  
31 MAGGIO 2025

### DISPONIBILITÀ APPLICATIVO PER RICHIEDERE IL CONTRIBUTO

ENTI / ENTI ASSOCIATI ALLE RETI NAZIONALI

 METÀ DICEMBRE  
2024

### INVIO ULTERIORE DOCUMENTAZIONE OBBLIGATORIA

ENTI / ENTI ASSOCIATI ALLE RETI NAZIONALI

 ENTRO IL  
31 MARZO 2025

**GESTIONE “RICHIESTE CONTRIBUTO ETS”**

# Gestione «Richieste contributo ETS»

## Accesso al portale Servizi Lavoro

I **referenti** delle **Reti Associative Nazionali**, censiti tramite Codice fiscale, potranno accedere su Servizi Lavoro (<https://servizi.lavoro.gov.it/>) con la propria autenticazione digitale attraverso i tradizionali canali SPID o CIE (*Figura 1*). Successivamente, l'utente dovrà selezionare l'applicativo «**Richieste Contributo ETS**» (*Figura 2*). All'interno della piattaforma visualizzerà il servizio relativo alla **gestione delle domande di contributo ETS** (*Figura 3*).

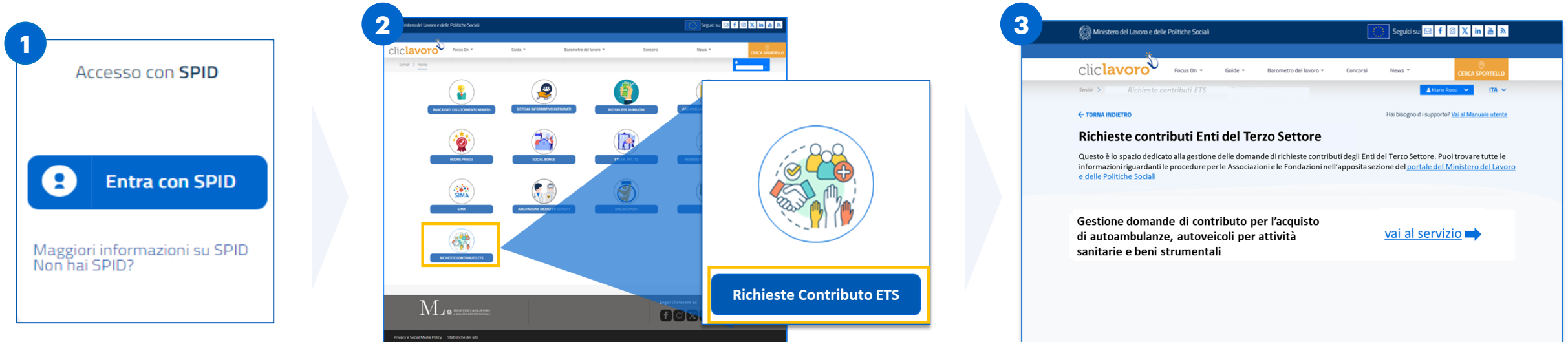

In seguito all'accesso nell'applicativo, sarà possibile visualizzare la pagina di dettaglio del servizio «*Gestione domande di contributo per l'acquisto di autoambulanze, autoveicoli per attività sanitarie e beni strumentali*».

Il **servizio realizzato** consentirà di:

- **visualizzare e scaricare le domande** inviate dai propri Enti associati;
- **scaricare, compilare ed inviare il report dell'istruttoria** effettuata extra sistema.



Ministero del Lavoro e delle Politiche Sociali

Seguici su 

**cliclavoro** Focus On ▾ Guide ▾ Barometro del lavoro ▾ Concorsi News ▾ CERCA SPORTELLO

Servizi > Richieste contributi ETS Mario Rossi ITA

[← TORNA INDIETRO](#) [Hai bisogno di supporto? Vai al Manuale utente](#)

### Richieste contributi Enti del Terzo Settore

Questo è lo spazio dedicato alla gestione delle domande di richieste contributi degli Enti del Terzo Settore. Puoi trovare tutte le informazioni riguardanti le procedure per le Associazioni e le Fondazioni nell'apposita sezione del [portale del Ministero del Lavoro e delle Politiche Sociali](#)

**Gestione domande di contributo per l'acquisto di autoambulanze, autoveicoli per attività sanitarie e beni strumentali** [vai al servizio](#) ➔

# Gestione «Richieste contributo ETS»

## Ricerca domande

All'interno del servizio, si potranno ricercare le domande inviate dagli Enti associati alla rispettiva Rete Nazionale ed effettuare una ricerca specifica tramite appositi **filtri avanzati**.

Le domande verranno visualizzate nei risultati di ricerca.

Per ciascuna di esse sarà possibile **scaricare** e **visionare** la pratica e i relativi allegati.

Sarà inoltre possibile visualizzare il dettaglio della singola pratica.

[TORNA INDIETRO](#) Hai bisogno di supporto? [Vai al manuale utente](#)

### Gestione Domande di contributi per l'acquisto di autobus, autoveicoli per attività sanitarie e beni strumentali – Anno 2025

[SCARICA TEMPLATE](#) [UPLOAD REPORT](#)

**Cerca per**

**Id Pratica/Codice Fiscale**

**Anno di riferimento**

**Regione**  **Nome Associazione**  **Sezione**

**Stato**

140 pratiche

ID PRATICA	CODICE FISCALE	NOME	RETE NAZIONALE	IMPORTO RICHIESTO	IMPORTO AMMESSO	IMPORTO EROGATO	STATO	SCARICA PRATICA
<a href="#">DCETS202501100001</a>	12348593849 Campania	Comitato CRI di Salerno	CRI	1.000,00€	-	-	INVIATA	<a href="#">↓</a>



# Gestione «Richieste contributo ETS»

## Dettaglio pratica

La pagina di dettaglio pratica sarà caratterizzata dalle seguenti informazioni:

- «**Dettaglio Spese**»: la sezione riporterà un resoconto delle spese associate ad una determinata tipologia di bene per il quale è stato richiesto il contributo.
- «**Riepilogo della domanda**»: la sezione riporterà un resoconto completo delle informazioni inserite nella domanda.

← TORNA INDIETRO

### Dettaglio pratica

ID PRATICA	CODICE FISCALE	NOME	RETE NAZIONALE	IMPORTO RICHIESTO	IMPORTO AMMESSO	IMPORTO EROGATO	STATO	SCARICA PRATICA
DCETS202501100001	12348593849 Campania	Comitato CRI di Salerno	CRI	1.000,00 €	-	-	INVIATA	<a href="#">↓</a>

#### Dettaglio Spese

Tipologia di bene	Dettaglio	Importo richiesto	Importo Ammesso	Importo Erogato
Ambulanze e allestimento	<a href="#">➔</a>	250,00 €	-	-
Ambulanze e allestimento	<a href="#">➔</a>	250,00 €	-	-
TOTALE		500,00 €	-	-
Beni strumentali	<a href="#">➔</a>	500,00 €	-	-
TOTALE		500,00 €	-	-
TOTALE COMPLESSIVO		1.000,00 €	-	-

#### Riepilogo della domanda

##### Dati Ente

##### Dati Richiedente

Nome	Cognome	Cellulare
Mario	Rossi	3474118795

# Gestione «Richieste contributo ETS»

## Dettaglio spese

Nella sezione "**Dettaglio Spese**", si avrà la possibilità di consultare, per ogni spesa associata a una specifica tipologia di bene, una serie di informazioni dettagliate presenti nella domanda di contributo.

[← TORNA INDIETRO](#)

### Dettaglio pratica

ID PRATICA	CODICE FISCALE	NOME	RETE NAZIONALE	IMPORTO RICHIESTO	IMPORTO AMMESSO	IMPORTO EROGATO	STATO	SCARICA PRATICA
DCETS202501100001	12348593849 Campania	Comitato CRI di Salerno	CRI	1.000,00 €	-	-	INVIATA	<a href="#">↓</a>

### Dettaglio Spese

Tipologia di bene	Dettaglio
Ambulanze e allestimento	<a href="#">→</a>
Ambulanze e allestimento	<a href="#">→</a>
<b>TOTALE</b>	
Beni strumentali	<a href="#">→</a>
<b>TOTALE</b>	
<b>TOTALE COMPLESSIVO</b>	

Denominazione venditore/ Società di leasing/Finanziaria	Numero targa/telaio	Contributo pubblico ricevuto	
Società XYZ	098765	-	
Numero contratto	Data contratto	Numero fattura	Data fattura
123456	01/02/2024	123	01/01/2024
Importo richiesto	250,00		

### Riepilogo della domanda

#### Dati Ente

#### Dati Richiedente

Nome	Cognome	Cellulare
Mario	Rossi	3474118795

# Gestione «Richieste contributo ETS»

Scarica Template istruttoria

In seguito alla visualizzazione e consultazione di tutte le domande, si potrà scaricare un **documento precompilato** con le informazioni di ciascuna pratica.

All'interno del documento dovranno essere **inseriti** gli **importi ammissibili totali** per ciascuna tipologia di bene presente all'interno della domanda.

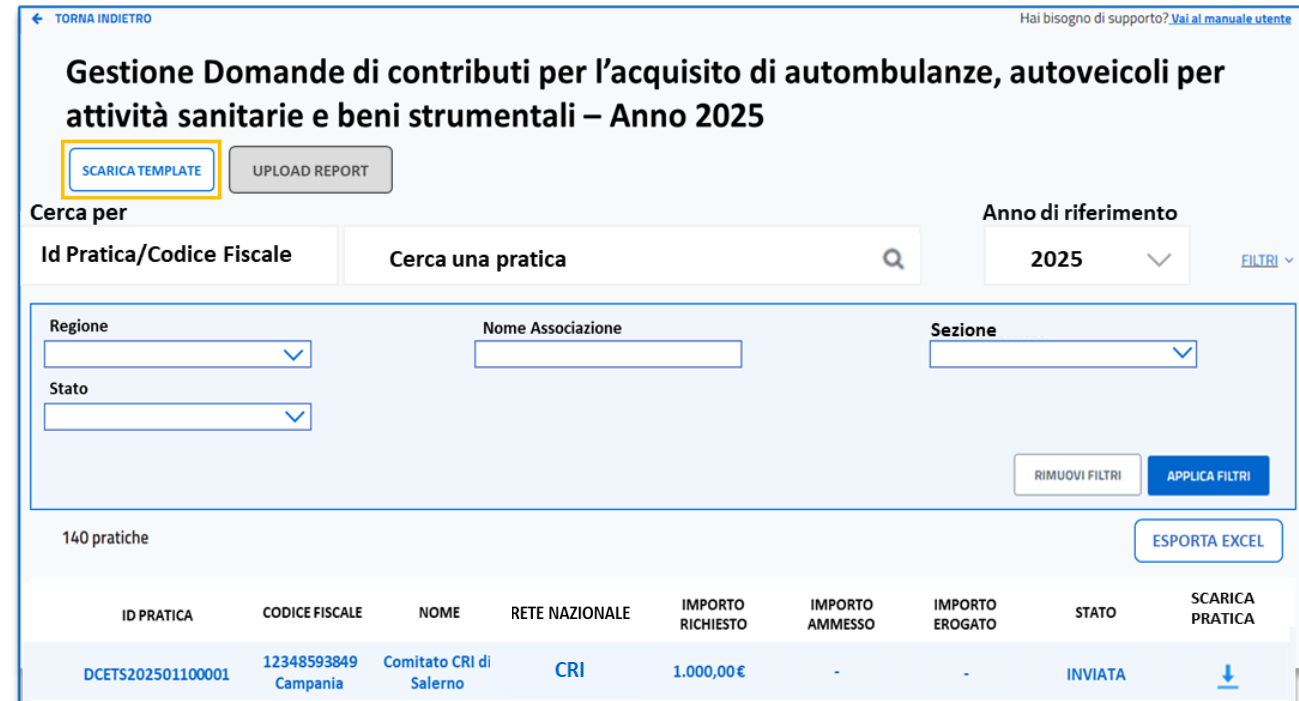

ID pratica	Codice Fiscale	Nome	Regione	Tipologia bene	Importo richiesto totale per tipologia di bene	Importo ammissibile
DCETS202501100001	12348593849	Comitato CRI di Salerno	Campania	Beni strumentali	500,00 €	
DCETS202501100001	12348593849	Comitato CRI di Salerno	Campania	Ambulanze	500,00 €	
DCETS202501150002	93004640772	Comitato CRI di Latina	Lazio	Beni strumentali	1.500,00 €	
DCETS202501150003	91096190640	Comitato CRI di Torino	Piemonte	Ambulanze	16.100,00 €	
DCETS202501150004	91033390632	Comitato CRI di Asti	Piemonte	Ambulanze	15.600,00 €	
DCETS202501150005	88296190680	Comitato CRI di Novara	Piemonte	Ambulanze	21.100,00 €	

# Gestione «Richieste contributo ETS»

## Upload Report istruttoria

In seguito al completamento del report con l'indicazione dell'**importo ammissibile** per ciascuna pratica e tipologia di bene, si potrà caricare il documento tramite apposita funzionalità.  
L'invio del report dovrà essere effettuato **entro il 31 maggio**.

[← TORNA INDIETRO](#) Hai bisogno di supporto? [Vai al manuale utente](#)

### Gestione Domande di contributi per l'acquisto di autoblunze, autoveicoli per attività sanitarie e beni strumentali – Anno 2025

[SCARICA TEMPLATE](#) [UPLOAD REPORT](#)

Cerca per Anno di riferimento

Id Pratica/Codice Fiscale  2025 [▼](#) [FILTRI](#) ▼

Regione  Nome Associazione  Stato

[RIMUOVI FILTRI](#) [APPLICA FILTRI](#)

140 pratiche [ESPORTA EXCEL](#)

ID PRATICA	CODICE FISCALE	NOME	RETE NAZIONALE	IMPORTO RICHIESTO	IMPORTO AMMESSO	IMPORTO EROGATO	STATO	SCARICA PRATICA
DCETS202501100001	12348593849 Campania	Comitato CRI di Salerno	CRI	1.000,00 €	800,00 €	-	AMMESSA	<a href="#">↓</a>

ID pratica	Codice Fiscale	Nome	Regione	Tipologia bene	Importo richiesto totale per tipologia di bene	Importo ammissibile
DCETS202501100001	12348593849	Comitato CRI di Salerno	Campania	Beni strumentali	500,00 €	400,00 €
DCETS202501100001	12348593849	Comitato CRI di Salerno	Campania	Ambulanze	500,00 €	400,00 €
DCETS202501150002	93004640772	Comitato CRI di Latina	Lazio	Beni strumentali	1.500,00 €	1.200,00 €
DCETS202501150003	91096190640	Comitato CRI di Torino	Piemonte	Ambulanze	16.100,00 €	15.000,00 €
DCETS202501150004	91033390632	Comitato CRI di Asti	Piemonte	Ambulanze	15.600,00 €	15.000,00 €
DCETS202501150005	88296190680	Comitato CRI di Novara	Piemonte	Ambulanze	21.100,00 €	20.000,00 €

# Gestione «Richieste contributo ETS»

## Visualizzazione importi ammissibili

In seguito al caricamento del documento, per ciascuna domanda, sarà possibile visualizzare **l'importo ammissibile**.

Inoltre, si potranno visualizzare il **totale degli importi ammessi per tipologia di bene** e il **totale complessivo dell'importo ammesso per quella domanda**.

[← TORNA INDIETRO](#)

### Dettaglio pratica

ID PRATICA	CODICE FISCALE	NOME	RETE NAZIONALE	IMPORTO RICHIESTO	IMPORTO AMMESSO	IMPORTO EROGATO	STATO	SCARICA PRATICA
DCETS202501100001	12348593849 Campania	Comitato CRI di Salerno	CRI	1.000,00 €	800,00 €	-	AMMESSA	<a href="#">↓</a>

### Dettaglio Spese

Tipologia di bene	Dettaglio	Importo richiesto	Importo Ammesso	Importo Erogato
Ambulanza e allestimento	<a href="#">➔</a>	250,00 €		
Ambulanza e allestimento	<a href="#">➔</a>	250,00 €		
<b>TOTALE</b>		500,00 €	400,00 €	-
Beni strumentali	<a href="#">➔</a>	500,00 €		
<b>TOTALE</b>		500,00 €	400,00 €	-
<b>TOTALE COMPLESSIVO</b>		1.000,00 €	800,00 €	

### Riepilogo della domanda

#### Dati Ente

#### Dati Richiedente

Nome	Cognome	Cellulare
Mario	Rossi	3474118795

**GRAZIE PER L'ATTENZIONE**