

# Collaboratori

## Lordo-Netto e Costo Aziendale

Versione 4.0.0 del 7 Febbraio 2007

L'applicativo permette il rapido calcolo della tassazione fiscale in capo ad un collaboratore, sia questo un collaboratore a progetto secondo le norme della riforma Biagi, sia questo un tradizionale co.co.co.

Nel calcolo vengono evidenziati gli importi di premi assicurativi e contributi a carico del collaboratore, le detrazioni spettanti per lavoro e carichi di famiglia, il reddito netto anche con il riferimento mensile, calcolato secondo le disposizioni della Finanziaria 2007.

E' prevista la possibilità di inserire importi di detrazioni e deduzioni in modo da simulare il calcolo della dichiarazione dei redditi.

Sono calcolati inoltre i costi sostenuti dal datore di lavoro.

L'applicativo è utile in fase di calcolo previsionale (nel caso di valutazione di assunzione di un collaboratore) o consuntivo (per la verifica di dati di periodo) di costi aziendali e reddito lordo netto del collaboratore; all'atto della stipula del contratto, infatti si avranno più elementi per valutare i futuri costi e redditi.

Collaboratori: Lordo-Netto e Costo Aziendale è scaricabile a pagamento dal sito [www.fiscoetasse.com](http://www.fiscoetasse.com)

NOTE: Richiede Excel 97 per Windows o superiori.

### **Funzionalità**

L'applicazione richiede l'inserimento dei seguenti dati:

1. Reddito Lordo previsto del collaboratore
2. Tasso di rischio Inail applicato all'azienda
3. Scelta con dati preimpostati tra le quote di contribuzione Inps
4. Eventuali oneri deducibili ex art 10 nuovo TUIR
5. Eventuali detrazioni per carichi di famiglia ex art 12 nuovo TUIR
6. Eventuali detrazioni per oneri ex art 15 nuovo TUIR
7. Percentuale Addizionale Regionale e Comunale
8. Percentuale Irap applicata all'azienda

L'applicazione restituisce:

1. Importi Inail e Inps a carico del collaboratore

2. Reddito lordo e netto del collaboratore
3. Detrazioni per lavoro e per carichi di famiglia
4. Totale Imposte per il collaboratore (Irpef + Addizionali)
5. Reddito Netto sul compenso totale e su base mensile (30 gg)
6. Totale Costo Aziendale (Quote Inail, Inps Irap) e coefficiente di costo

Di seguito sono riportate le immagini di alcune videate dell'applicazione.

## 1 Videata Iniziale



## 2 Videata Inserimento Dati tramite modulo

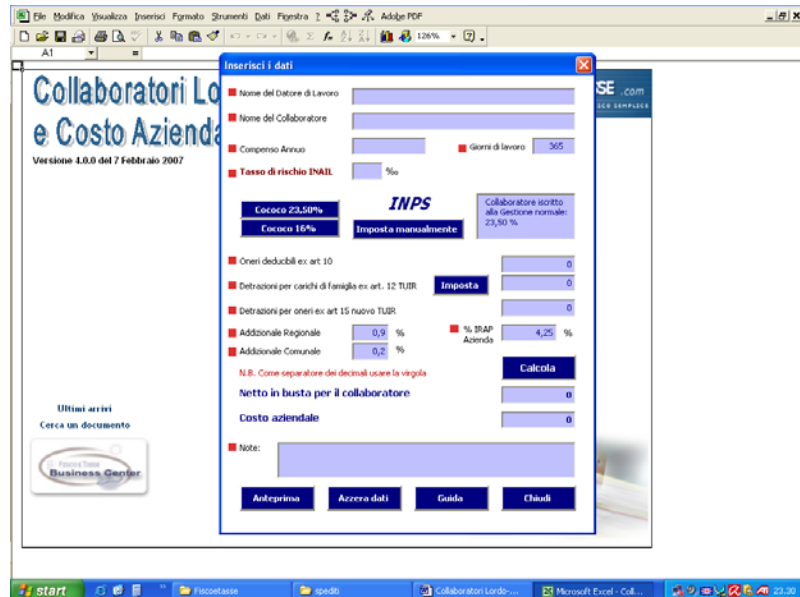

### 3 La stampa

--- COLLABORATORI ---  
Lordo-Netto e Costo aziendale

Nome Collaboratore: \_\_\_\_\_ Cognome: \_\_\_\_\_

**COMPENSAZIONE LORDO DEL COLLABORATORE**

Importo Lordo	365
INAIL	0
INPS	0
INAP	0
Totale	365

**RISULTATO LORDO**

Importo Lordo	365
INAIL	0
INPS	0
INAP	0
Totale	365

**RISULTATO NETTO**

Importo Netto	365
INAIL	0
INPS	0
INAP	0
Totale	365

**DATI AZIENDALI**

Importo Lordo	365
INAIL	0
INPS	0
INAP	0
Totale	365

**Totale Costo Aziendale (A+B+C+D)**

**Coefficiente di costo**

### 4 La Guida

**Collaboratori - Lordo-Netto e Costo aziendale**

Il programma, studiato per un semplice ed intuitivo utilizzo permette all'utente di calcolare la tassazione in capo al collaboratore a progetto o a tempo ed il suo reddito netto, nel contempo viene calcolato il costo per l'azienda relativo ai rapporti di collaborazione. La tassazione del collaboratore è calcolata sulla base delle regole introdotte dalla finanziaria 2007, i contributi INPS sono calcolati sulle aliquote impostate ed al collaboratore viene imputato l'1% del totale come per i premi INAIL. Il programma può essere usato per una simulazione della dichiarazione dei redditi inserendo eventuali oneri detratibili e deducibili per il collaboratore, oltre naturalmente ai carichi di famiglia.

**Presentazione | Istruzioni**

Il file, progettato in Excel con estensioni Visual Basic, permette il rapido calcolo della tassazione fiscale in capo ad un collaboratore, sia questo un collaboratore a progetto secondo le nuove norme della riforma Biagi, sia questo un tradizionale coccio. Nel calcolo vengono evidenziati gli importi di premi assicurativi e contributi a carico del collaboratore, il reddito netto con anche il riferimento mensile. E' prevista la possibilità di inserire importi di detrazioni e deduzioni in modo da simulare il calcolo della dichiarazione dei redditi.

In aggiunta a questo calcolo sono riportati i riferimenti per il costo sostenuto dal datore di lavoro. Il file si dimostra molto utile in fase di calcolo preliminare (nel caso di valutazione di un collaboratore) o consuntivo (per la verifica di dati di periodo) di costi aziendali e reddito lordo netto del collaboratore, all'atto della stipula del contratto, infatti si avranno più elementi per valutare i futuri costi e redditi.

L'applicazione richiede l'input dei seguenti dati:

1. Reddito Lordo previsto del collaboratore
2. Tasso di rischio INAIL applicato all'azienda
3. Scelta con dati preimpostati tra le quote di contribuzione INPS
4. Eventuali oneri deducibili
5. Eventuali detrazioni per carichi di famiglia
6. Eventuali detrazioni per oneri
7. Percentuale Addizionale Regionale e Comunale
8. Percentuale INPS applicata all'azienda

L'applicazione restituisce:

1. Importi INAIL e INPS a carico del collaboratore
2. Reddito imponibile
3. Importo delle detrazioni per carichi familiari
4. Totale Importo per il collaboratore (INPS + Addizionali)
5. Reddito Netto sul compenso totale e su base mensile (30 gg)
6. Totale Costo Aziendale (Quote INAIL, INPS INPS) e coefficiente di costo

**FISCO E TASSE**  
www.fiscoetasse.com